

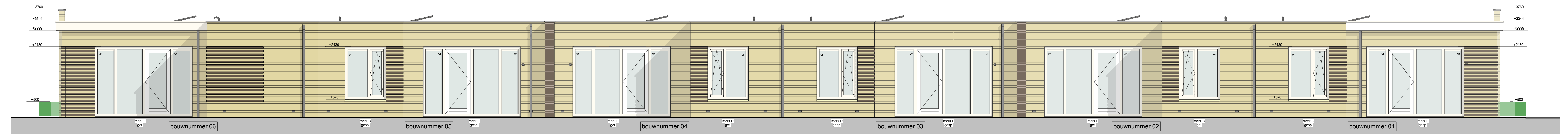

voorgevel bnr 01-06

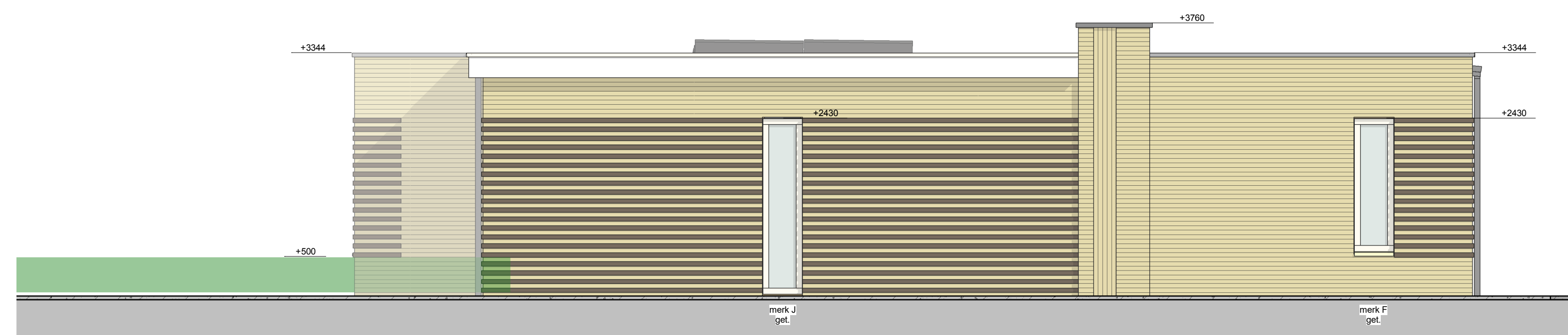

achtergevel bnr 01-06



linkergevel bnr 01

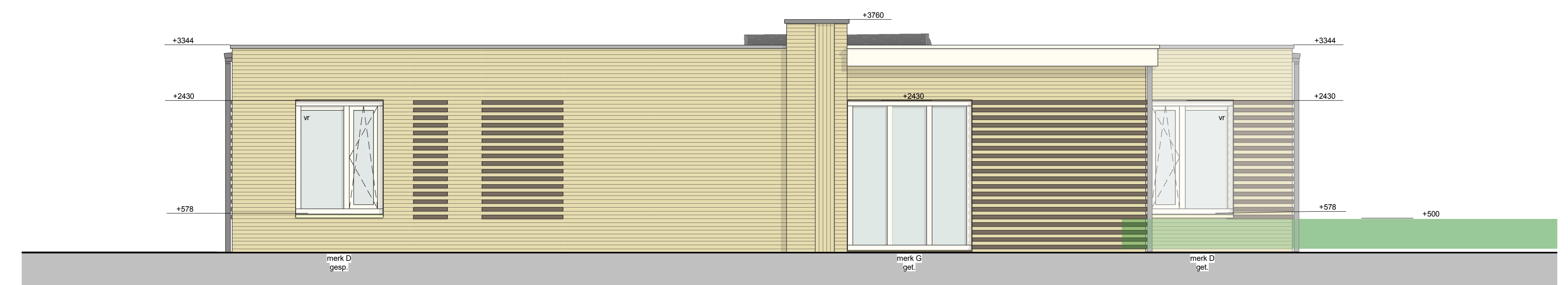

rechtgevel bnr 06

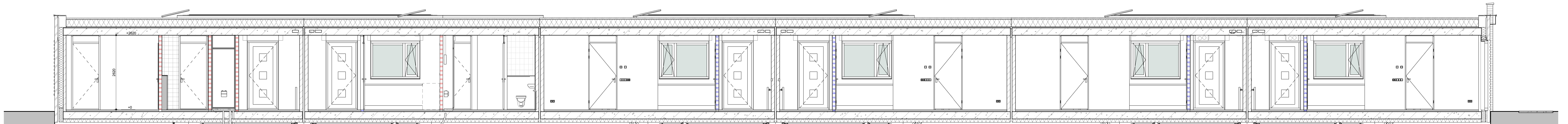

doorsnede A-A

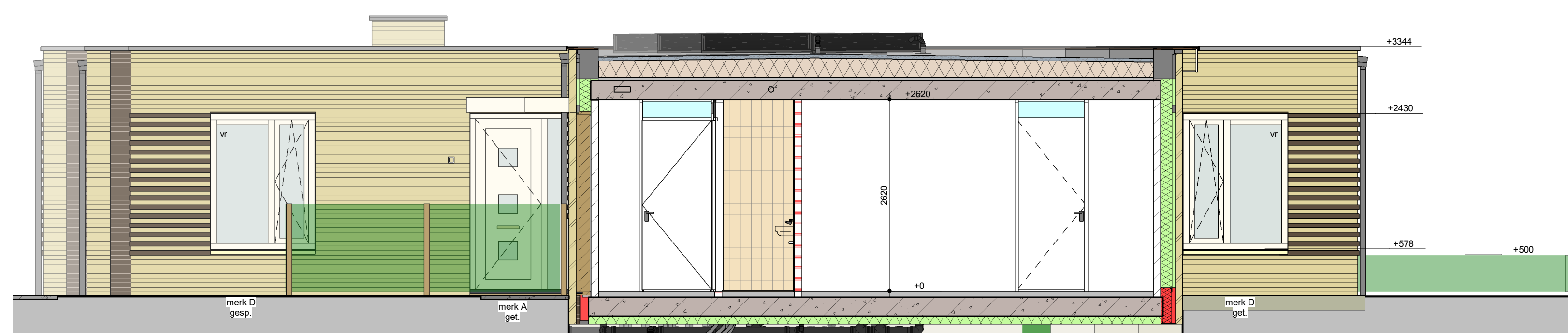

zijgevel tpv voordeur en tuin bnr 01-06

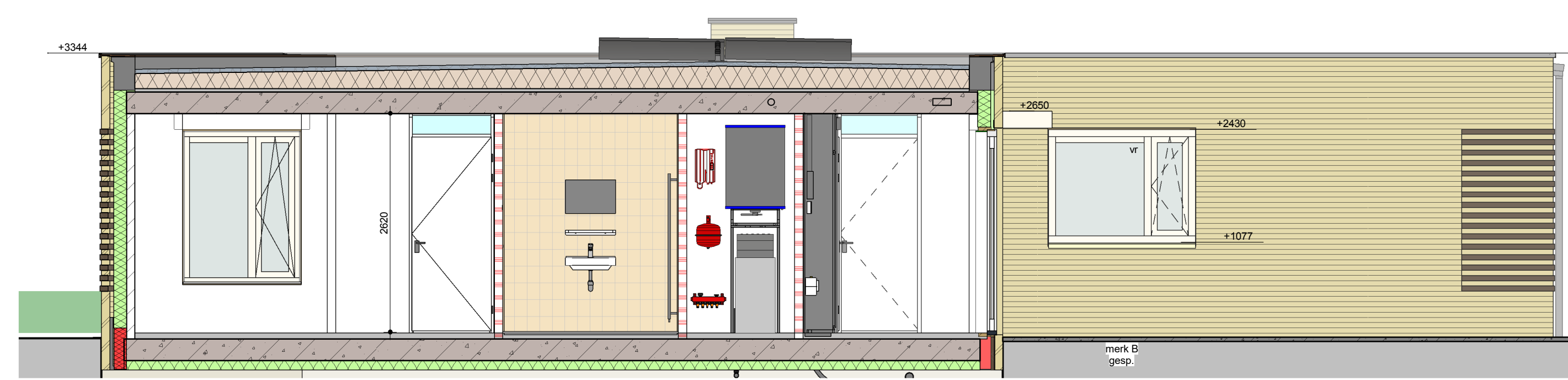

zijgevel tpv voordeur en tuin bnr 06

GEVELS

- 100mm metselwerk, baksteen geplaatst volgens de constructie van de bouwvoorschriften
- 100mm metselwerk, baksteen geplaatst volgens de constructie van de bouwvoorschriften

VT

ventilatie rooster
 Een bescherming ter plaatse van een af dan niet beweegbaar raam, heeft een hoogte van ten minste 0,95 m, gemiddeld veld op vloer.
 Voor ramen waar het hoogste zicht met het aanstaande terrein groter is dan 1 m, geldt:
 - bij kappen met een glas laag dan 0,50m, het glas vult de aan de afdaling.
 - Beweegbare ramen met een bescherming lager dan 0,95m zijn voorzien van een doorvalbeveiliging.

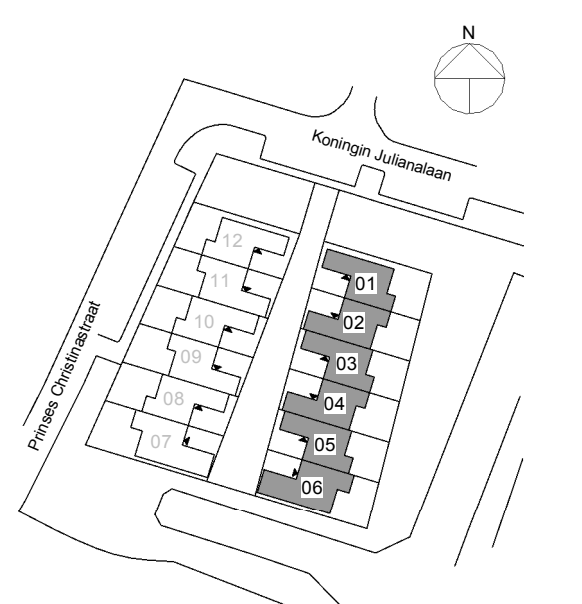

29-11-2017 B. Dekker oorspronkelijke datum
 datum modelleur omschrijving

project
12 patio woningen Joure
 indertitel
gevels bnr 01-06

tekeningnummer: UO-200_01-06
 titel: bouwvoorschrift
 status: definitief

opdrachtgever
Vazet creatie

projectnummer: 15017
 schaal: A0
 formaat: A0
 realisatiemanager: n.t.b.