

oppervlakte perceel ca 4400 m<sup>2</sup>  
definitieve perceelsgrenzen op basis van kadaster

bebouwing :  
max. hoogte 15,0 m<sup>1</sup>  
max. goothoogte 3,5 m<sup>1</sup>



Project : **appartementen Maeykehiem Langweer**  
Locatie : **Langweer**  
Betreft : **bestektekening situatie**

**Opdrachtgever :**

Wonen Zuidwest Friesland  
Postbus 29  
8560 AA BALK

**Wonen Zuidwest Friesland**  
HUIZEN & KOPPEN

Skunladyk 12  
8574 TR Bakhuizen  
Postbus 5  
8574 ZP Bakhuizen

T : 0514 - 581 445  
F : 0514 - 581 788  
E : info@zijstra-architecten.nl  
W : zijstra-architecten.nl

GAD TEKENING  
GEEN HANDMATIGE WIJZIGINGEN TOEGESTAAN

Gewijzigd : \_\_\_\_\_  
Gewijzigd : \_\_\_\_\_  
Gewijzigd : \_\_\_\_\_  
Gewijzigd : \_\_\_\_\_

Schaal : 1:200  
Datum : 13-03-2013  
Tek. nr. : \_\_\_\_\_

9806-B-01-0

**Zijstra Architecten**

**situatie**  
definitieve perceelsgrenzen op basis van kadaster

— perceelsgrens (globaal)



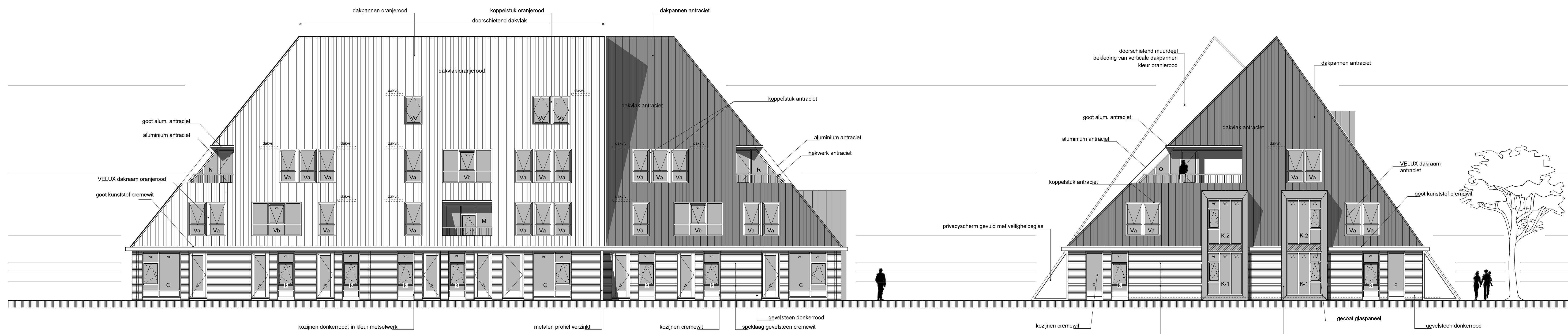

zuidwest gevel

zuidoost gevel

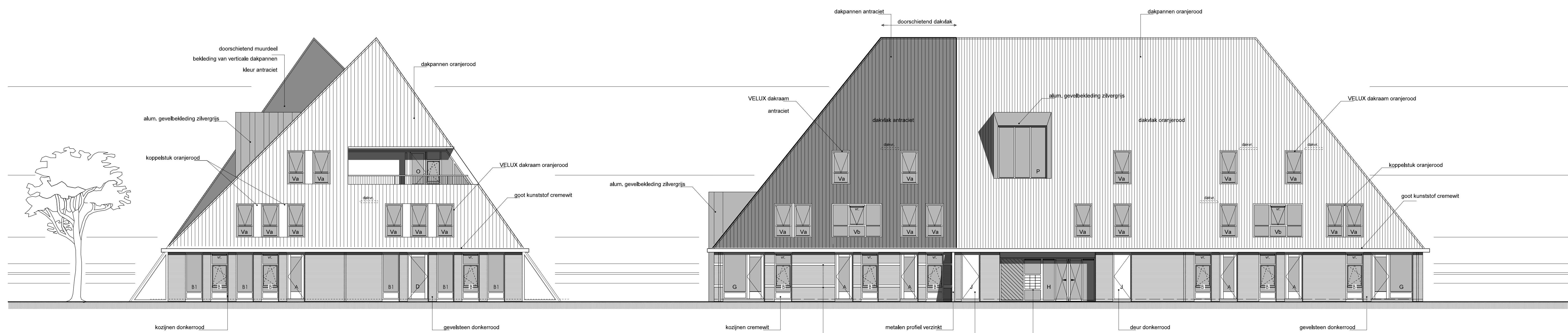

noordwest gevel

noordoost gevel



Project : **appartementen  
Maeykehiem  
Langweer**  
Locatie :  
Betreft : **bestektekning  
gevelaanzichten**

Opdrachtgever :

Wonen Zuidwest Friesland  
Postbus 29  
8560 AA BALK



Skunadijk 12  
8574 TR Bakhuizen  
Postbus 5  
8574 ZP Bakhuizen

T : 0514 - 581 445  
F : 0514 - 581 788  
E : info@zijstra-architecten.nl  
W : zijstra-architecten.nl

CAO TROUWING  
GEEN INKOPINGSGEGEVENS  
Gewijzigd :  
Gewijzigd :  
Gewijzigd :  
Schaal : 1:100  
Datum : 13-03-2013  
Tek. nr. :

9806-B-02-1

Zijstra Architecten

AUTEURSRECHTEN VOORBEHOUDEN